RÉUNION PUBLIQUE FIBRE OPTIQUE

COURSON MONTELOUP
SAINT MAURICE MONTCOURONNE
VAUGRIGNEUSE
GOMETZ-LA-VILLE

Mardi 15 octobre 2019

financé par : :

RÉSEAU D'INITIATIVE PUBLIC

Service à compétence nationale

France Très Haut Débit
RÉPUBLIQUE FRANÇAISE

sous la responsabilité du Ministère de l'économie, de l'industrie et du numérique

Syndicat Mixte Ouvert

ESSONNE NUMÉRIQUE

7 Etablissements Publics de Coopération Intercommunale (représentant 123 communes)

Entre Juine et Renarde
DOURDANNAIS EN HUREPOIX COMMUNAUTÉ DE COMMUNES
CŒUR D'ESSONNE AGGLOMÉRATION
Val d'ESSONNE
Communauté de Communes du PAYS de LIMOURS
C2V
ACGLO Etampois Sud-Essonne

Département

Essonne LE DÉPARTEMENT
TERRE D'AVENIRS

Région

île de France

RÉSEAU D'INITIATIVE PUBLIC

Zones Très dense et conventionnées au Nord: 71 communes

Zones d'intervention publique FTTH : 123 communes

EPCI :	Nombre de prises :
Cœur d'Essonne	21823
Entre Juine et Renarde	13834
Etampois Sud-Essonne	15909
Le Dourdannais en Hurepoix	14296
Pays de Limours	13406
Val d'Essonne	29685
Deux Vallées	11032

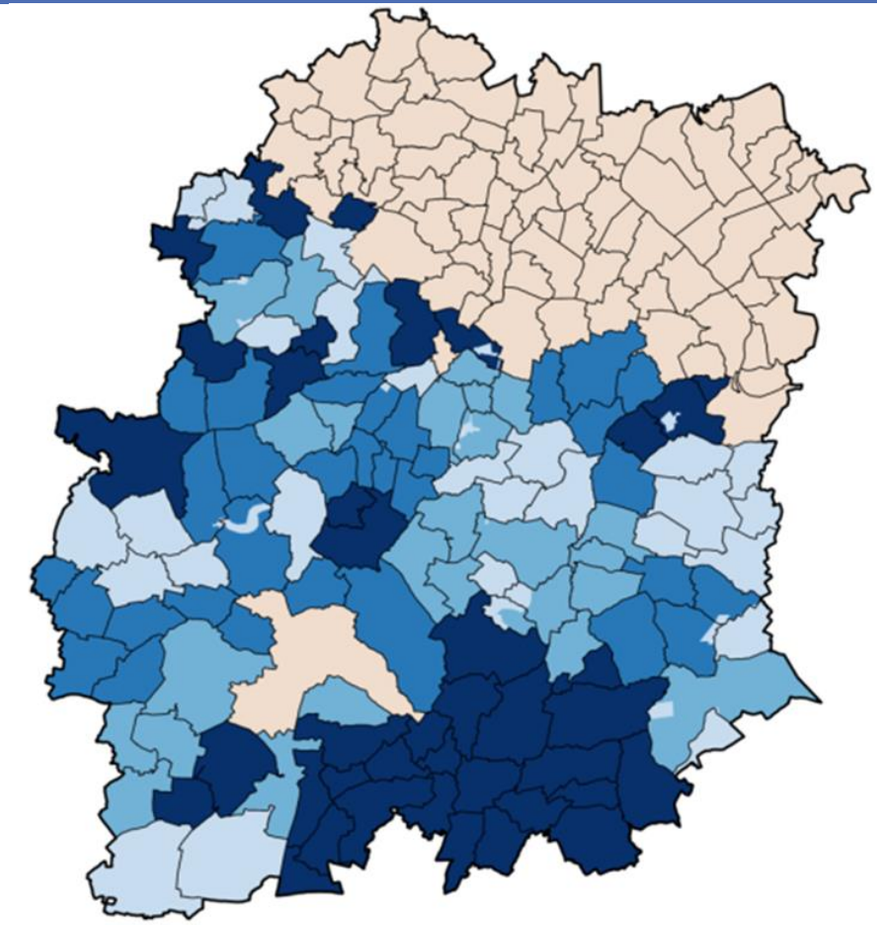

Engagement essonnien : Très Haut débit pour 2020

JALONS

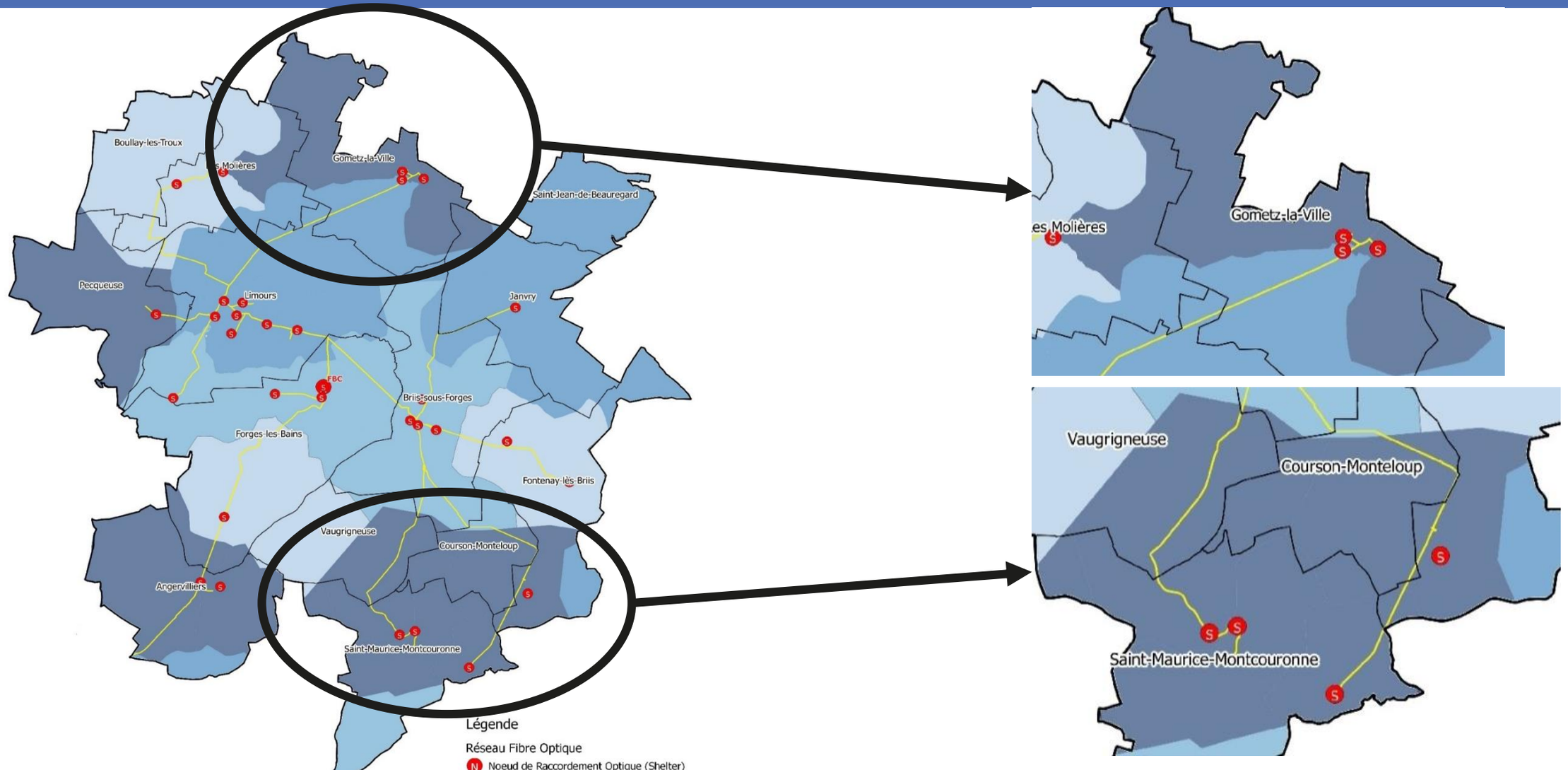

Légende

Réseau Fibre Optique

- Noeud de Raccordement Optique (Shelter)
- Sous-Répartiteur Optique (Armoire de Rue)
- Câble de Transport

Calendrier

- Jalon 1
- Jalon 2
- Jalon 3
- Jalon 4

Commercialisation Jalon 1 : 1er trimestre 2020

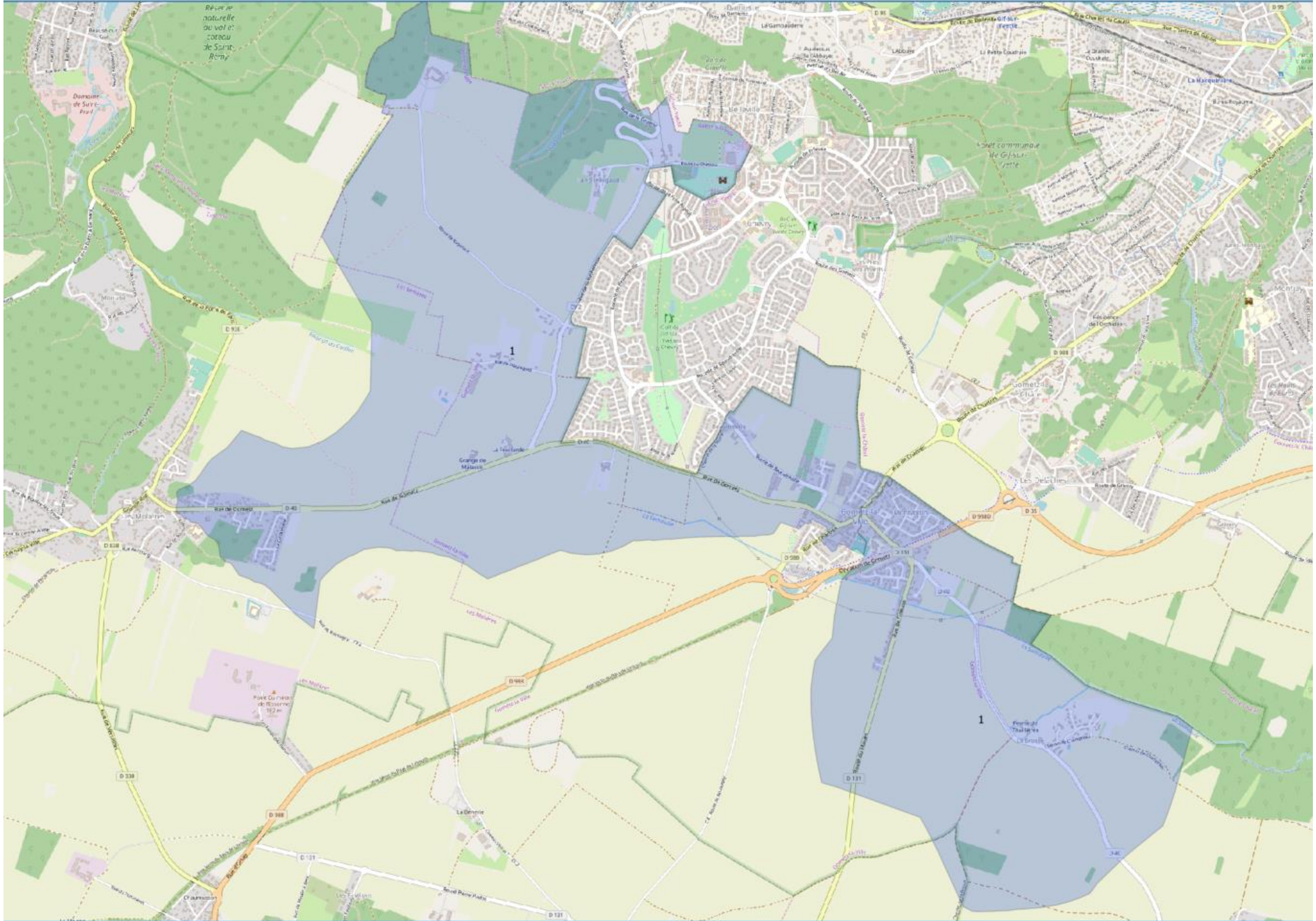
1
1

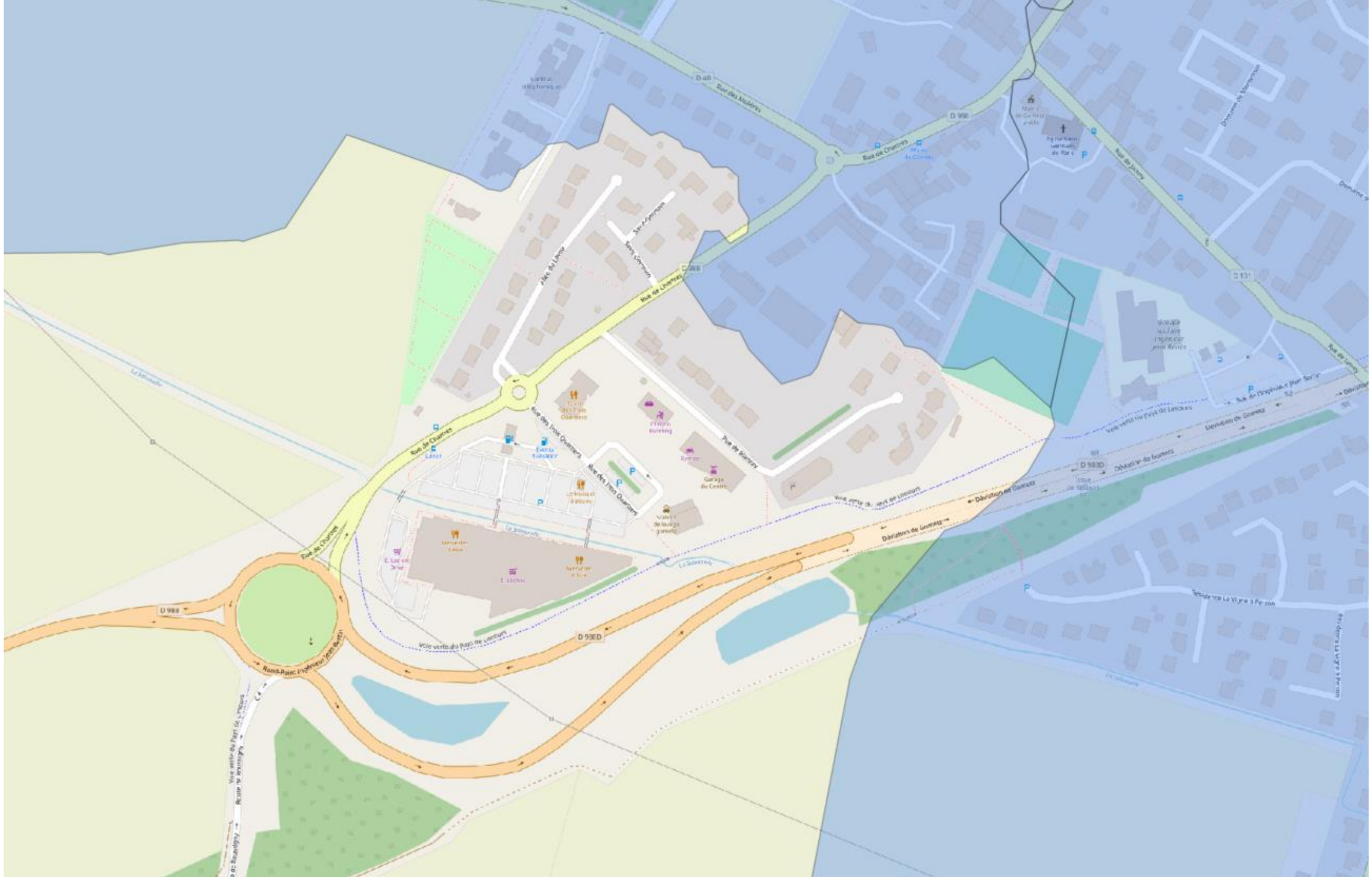
D 988
Rue de Chartres
Rond-Point Ingénieur Jean Burdin
D 93ED
Voie verte du Parc de Lescours
Rue des Trois Quartiers
Rue de Blanzy
Garage du Centre
Rue des Moulières
D 40
D 988
Rue de Chartres
Rue de Jussey
D 131
Rue de Jussey
Déviation de Gramatz
Voie verte du Pays de Lenoux
Domaine de Montmorin
Domaine de Gramatz
Voie verte du Parc de Lescours
Rue de Chartres
Rue des Trois Quartiers
Rue de Blanzy
Rue de Chartres
Rue de Jussey
Rue de Jussey
Rue de Chartres
Rue de Chartres
Rue de Jussey
Rue de Jussey
Rue de Jussey

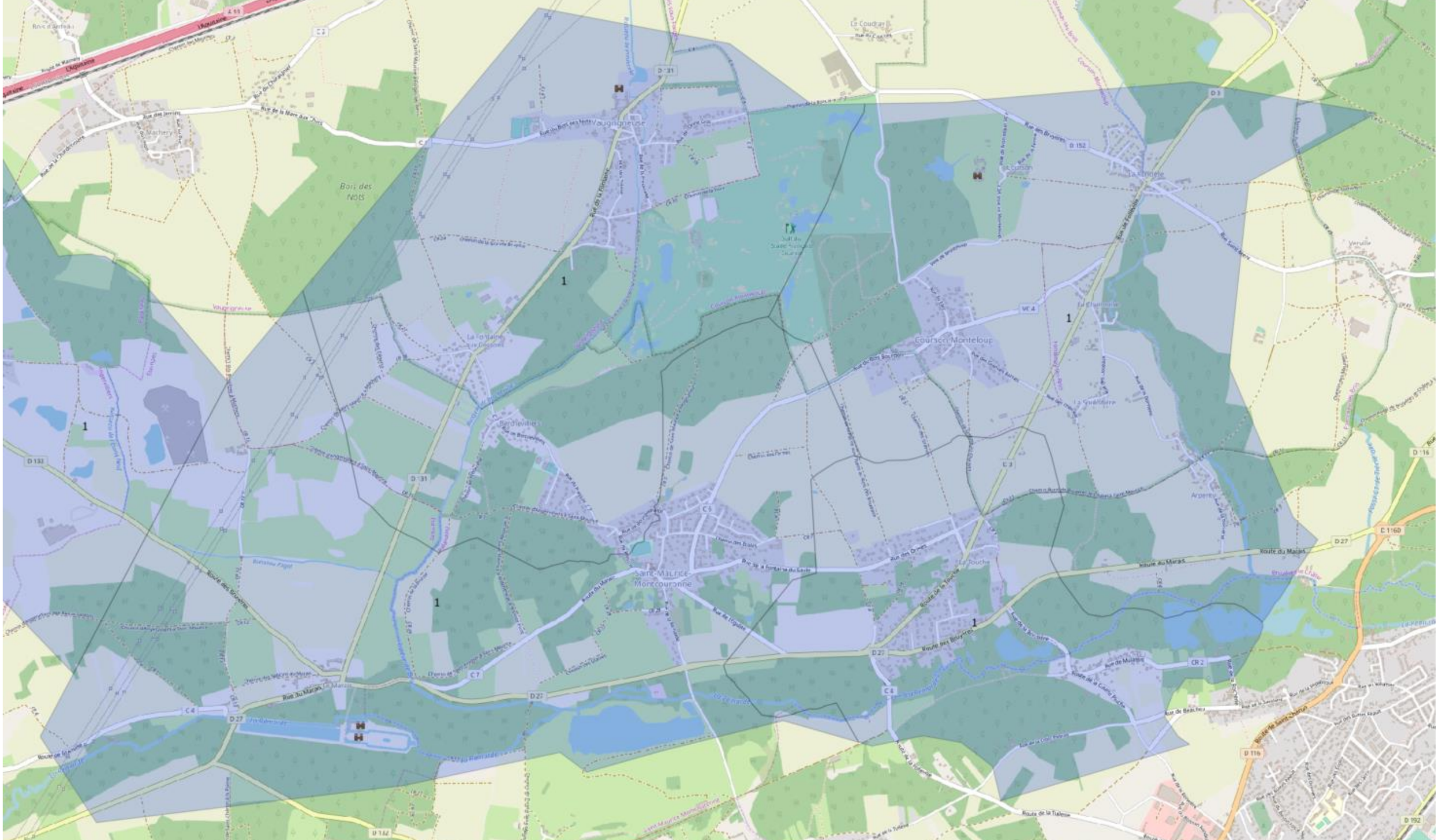
Bois des Nots
Courson-Monteloup
Saint-Maurice-Montcouronne
Route du Marais
Route des Bruyères
Route de la Tuilerie
Rue de Lignière
Rue de la Fontaine de la Garde
Rue du Bois des Notes
Rue de la Fontaine
Rue de la Mare aux Chats
Rue des Jarrins
Rue de la Chardonnière
Rue de Courson
Rue de la Kennerie
Rue de la Chaumière
Rue de la Cour Ferrée
Rue de Beauchery
Rue de la Coulée Fouche
Rue de Mulaine
Rue de la Tuilerie
Rue de la Mare
Rue du Moulin
Rue des Grenets
Rue des Ormes
Rue des Bouleaux
Rue des Chênes
Rue du Bois
Rue de la Forêt
Rue de la Ferme
Rue de la Vallée
Rue de la Source
Rue de la Rivière
Rue de la Prairie
Rue de la Plaine
Rue de la Colline
Rue de la Vallée
Rue de la Forêt
Rue de la Ferme

LE RACCORDEMENT DE VOTRE DOMICILE

RACCORDEMENT DE VOTRE DOMICILE

FOURNISSEURS D’ACCÈS INTERNET

FOURNISSEURS D'ACCÈS INTERNET

COVAGE

bouygues TELECOM

comcable
la fibre et plus encore

Coriolis Telecom

K-net
Bien plus que de la Fibre !

kiwi

.nordnet.

orange™

ozone
créateur de connexions pour tous

SFR

VIDEOFUTUR
à Vous la Fibre

Essonne
LE DÉPARTEMENT
TERRE D'AVENIRS

ESSONNE
NUMÉRIQUE
TRÈS HAUT DÉBIT

RÉUNION PUBLIQUE FIBRE OPTIQUE

COURSON MONTELOUP
SAINT MAURICE MONTCOURONNE
VAUGRIGNEUSE
GOMETZ-LA-VILLE

Mardi 15 octobre 2019

financé par : :